

2021年度（令和3年度）

札幌国際大学付属認定こども園



入 園 案 内



札幌国際大学付属幼稚園

札幌市清田区美しが丘3条1丁目2-1

TEL : 881-3611

FAX : 881-3612

★ 札幌国際大学付属幼稚園は明年4月、幼保連携型認定こども園へ移行します ★

教 育 理 念

○ 札幌国際大学付属認定こども園の教育・保育

本園は、学校法人札幌国際大学の付属園として、よりよい教育・保育を追求し、大学の全面的な支援を得て教育・保育活動を展開しております。

○ 札幌国際大学付属認定こども園の教育理念

一人ひとりの5年先、10年先の育ちとして能動的な学び手となること、その先の札幌国際大学の教育理念である自ら考え、自ら行動し、自省する人を目指す総合力の基本を育みます。

教育目標

- * 興味・関心を引出し、豊かな知の基本を育む（知）
- * 豊かな体験を通して、強く善く生きる力の基本を育む（徳）
- * 豊かな心を支える丈夫な体を育む（体）

遊びを中心とした多様な体験を通して、一人ひとりの子どもの興味、関心を引き出し豊かな心と健康な体に支えられた生きる基本を育てます。

育てたい子ども像

- * いきいきと興味を持ちじっくり遊ぶ子
- * 豊かに表現する子
- * 友達も自分も大切にする子
- * 自分で考え行動する子
- * 元気な子

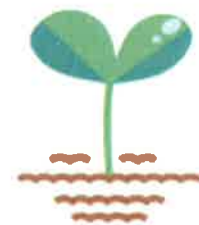

札幌国際大学付属認定こども園の使命

- * 一人ひとりの子どもに質の高い教育・保育を提供する
- * 地域の子育て支援の拠点としての役割を果たす
- * 質の高い保育者の養成を支える
- * 保育・教育の研究、発信

<こども園の一日>については、後掲表をご参照下さい。

認定こども園への移行に伴い、令和3年度の定員数は後記のようになります。

<こども園の一日>

	1号認定	2号認定	3号認定	
	3～5歳児		0～2歳児	
7:00	登園		あさの あそび の時間	7:00
8:00				預かり保育
8:30	あそびの時間		あそび の時間	8:30
9:00				おやつ
9:30	おひるの時間		おひる の時間	9:30
11:00				11:00
11:30	くつろぎ の時間 <small>幼稚園降園時間</small>		くつろぎ の時間 (午睡)	12:00
12:00				12:00
12:30	くつろぎ の時間 <small>幼稚園降園時間</small>		くつろぎ の時間 (午睡)	13:00
13:00				13:00
14:00	おやつ		家庭的な雰囲気 で過ごす時間	14:00
14:30				14:30
15:00	延長保育		家庭的な雰囲気 で過ごす時間	15:00
16:00				16:00
16:30	延長保育		家庭的な雰囲気 で過ごす時間	16:30
17:00				17:00
18:00	延長保育		家庭的な雰囲気 で過ごす時間	18:00
19:00				19:00

◎バスの運行について(1号)

マイクロバス3台で、それぞれ2コース運行しています。

運行地域は現在、北野・真栄・美しが丘・平岡・平岡公園・清田・里塚地区です。

新年度は福住地区も加わる予定です。

◎給食の提供について

当園では、子どもの年齢および発達などに応じ、昼食および間食(おやつ)の提供を毎日行います。当園の管理栄養士が、栄養面、健康面に配慮し、乳幼児にふさわしい安心安全な食事の提供を行います。アレルギー対応をいたします。

(1) 1号認定 (3～5歳児) 定員

区分	生まれ	定員	
1号	3歳児	H29.4.2～H30.4.1生まれ	50名
	4歳児	H28.4.2～H29.4.1生まれ	50名
	5歳児	H27.4.2～H28.4.1生まれ	50名

(幼児教育のみを必要とする3歳児以上の子ども)

教育・保育を提供する曜日・時間・休園日

◎時間区分 (1号認定)

教育時間	8:30～14:00 (月～金)
預かり保育	8:00～8:30 / 14:00～18:00

◎休園日 ①土曜日・日曜日

- ②国民の祝日
- ③夏季休業 (7月下旬から8月下旬まで)
- ④冬季休業 (12月下旬から1月下旬まで)
- ⑤春期休業 (3月下旬から4月初旬まで)
- ⑥開園記念日 (6/24)
- ⑦行事による代休設定日
- ⑧教員研修会のある日
- ⑨願書受付日
- ⑩その他施設の設置者が定める日

◎預かり保育

1号認定のお子さん、ご家庭の事情での預かり保育を利用できます。

上記時間内で利用できます。

※利用料金は、日別1時間ごと200円、月契約11,000円を予定しています。

(おやつ代100円)

※長期休業中の預かり保育料

時間区分	金額	おやつ代の要否	
8:00～8:30	100円	×	—
8:30～14:00	800円	×	—
8:30～16:00	1,000円	○	100円/回
8:30～18:00	1,200円	○	100円/回

※新2号の認定を受けたお子さんについては、無償化の対象になります。

諸経費について (1号認定の場合)

◎入園準備金

30,000円

- ※ 兄弟・姉妹の同時入園の場合、下のお子さま→半額
- ※ 令和2年度在籍の園児がいる場合も半額となります。
- ※ お支払日は願書受付日です。(11/2)
- ※ 申込をキャンセルした場合でも入園準備金は返金いたしません。

◎保育料

※無償化の対象になります。

◎教材費(年額)

15,000円

◎給食費(月額)

4,000円

◎施設維持費(月額)

2,000円

◎バス維持費(月額)

2,500円

※バス通園児のみです。

※令和2年度在園児は2,000円(月額)となります。

その他

6,000円程度

※個人持ちの教材(シール帳、クレヨン、名札、粘土、制帽等)

(2) 2号認定 (3~5歳児) ・ 3号認定 (0~2歳児) 定員

※認定こども園における2号・3号の認定・入園決定は、札幌市が行います。

区分		定員	区分		定員
2号	3歳児	15名	3号	0歳児	5名
	4歳児	15名		1歳児	5名
	5歳児	15名		2歳児	5名

(保育を必要とする子ども)

教育・保育を提供する曜日・時間・休園日

◎時間区分<月~土> (2号・3号認定)

保育標準時間	7:00~18:00
短時間保育利用	8:30~16:30
短時間延長保育	①7:00~8:30 ②16:30~18:00
標準時間延長保育	18:00~19:00

※延長保育の利用料金の詳細は、園の方へお問い合わせ下さい。

◎休園日 ①日曜日

②国民の祝日

③12/29~1/3

④その他施設の設置者が定める日

諸経費について (2号・3号認定の場合)

◎保育料

※2号については無償化の対象になります。

※3号の場合は札幌市が決定します。

◎教材費 (年額) (2号のみ)

15,000円

◎給食費 (月額) (2号のみ)

8,000円

◎施設維持費 (月額)

2,000円

その他

6,000円程度

※個人持ちの教材(シール帳、クレヨン、名札、粘土、制帽等) (2号のみ)

※この他に、生活必需品などのリース費用がかかる場合があります。

△入園申し込みについて

- ◎ 1号認定について入園をご希望される方は本園にお申込み下さい。
※下記の通りの優先取扱いがあります。

優先入園

入園にあたり、次の方を優先とさせていただきます。

- ①本園の未就園児クラス「ひよっこくらぶ」に参加しているお子様
- ①当園在園児の弟妹
 - ②当園卒園児の弟妹
 - ③本学園（大学、短期大学、幼稚園）の卒業生の子女

※②③の優先入園につきましては、日時・申込方法の詳細を園にお問い合わせ下さい。

一般入園

願書配布日

令和2年10月15日（木）

願書受付日

令和2年11月2日（月）

- ◎ 2号・3号認定のお申込みは札幌市の方へお願いいたします。
（お住まいの区の健康・子ども課子ども家庭福祉（担当）係（保健センター内）

- ◎ 幼稚園見学について

幼稚園見学をご希望の場合は、お電話にて幼稚園までお問い合わせ下さい。

（Tel 011-881-3611 担当 我妻）

札幌国際大学附属幼稚園

〒004-0813

札幌市清田区美しが丘3条1丁目2-1

TEL 011-881-3611

FAX 011-881-3612